Első jótékonysági kortárs művészeti aukció

a Transzplantációs Alapítvány

MI IS NYARALUNK!

tábora javára

Helyszín: A38 Hajó • 2016. 05. 31. 17:00 óra

A kiállítás megtekinthető: már május 30.-án, 12:00 órától

Bemutatkozunk

A Transzplantációs Alapítvány 1991 óta létezik és 1998 óta működik közhasznú szervezetként. A döntéseket az 5 főből álló kuratórium hozza meg, a feladatokat a kuratórium elnöke alkalmi és állandó önkéntesekkel, valamint a kurátorok segítségével látja el.

Küldetésünk

- szervhiány miatt ne haljon meg senki Magyarországon,
- a szervátültetett emberek megfelelő rehabilitációban részesüljenek, hogy a sikeres műtét után teljes életet tudjanak élni.

Ennek érdekében folyamatos, széleskörű ismeretterjesztést végzünk, mind a civil emberek számára, hogy tudatosítsuk bennük a transzplantáció fogalmát és életmentő voltát, mind pedig az egészségügyi dolgozók számára, hogy felhívjuk figyelmüket a donorjelentés értelmére:

A SZERVÁTÜLTETÉS ÉLETET MENT!

Küldetésünk másik meghatározó feladata a rehabilitáció. 2004-től folyamatosan koncentrálunk a szervátültetésre váró gyermekek pszichikai, fizikai felkészítésére, illetve a szervátültetett (szív-, tüdő-, máj-, vesetranszplantált) gyermekek testi és lelki rehabilitációjára és társadalmi

re-integrációjára, ami elképzelhetetlen a teljes család – szülők, egészséges testvér – rehabilitációja nélkül.

SZERETET! JÓKEDV! KITARTÁS! Ennek a hármas felkiáltásnak a jegyében szervezzük programjainkat a transzplantált és transzplantációra váró gyerekeknek és családjaiknak. „Gyerekeink" súlyos betegekből válnak a transzplantáció segítségével újra egészségessé, de az út sokszor nehéz odáig (dialízis, műtétek sora, stb.), ezért szükségük van sok-sok szeretetre, türelemre, törődésre.

Szalamanov Zsuzsa
a kuratórium elnöke

Köszönet minden művésznek, akik felajánlották egy vagy több műalkotásukat a jótékonysági árverésre, köszönet minden szervezőnek, akik hozzájárultak ennek az aukciónak a megvalósításához, és köszönet mindenkinek, aki az aukción történt vásárlásával hozzájárul a MI IS NYARALUNK élményterápiás, rehabilitációs balatoni táborunk működéséhez.

Kedves Barátaink!

Nagy megtiszteltetés és hatalmas öröm számomra, hogy létrejöhetett ez az aukció, melynek bevétele a Transzplantációs Alapítvány a Megújított Életekért működését segítheti majd.

Kétszeres szervátültetettként magam is érintett vagyok, és párommal, Tóth József festőművésszel együtt évek óta részt veszünk önkéntesként a közel száz szervátültetett és szervre váró gyermek nyári táboroztatásában.

Boldogsággal tölt el, hogy művész barátaink önként ajánlották fel az aukción árverésre kínált festményeket, szobrokat és fotókat.

Büszke vagyok rá, hogy ennyi segítőkész ember vesz körül bennünket! Szívet melengető ez az összefogás!

Szeretettel: Börcsök Enikő
színművész, az aukció fővédnöke

#1
Aknay János: Emlék
Olaj/vászon, 40 x 30 cm

Kikiáltási ár: 100,000 Ft

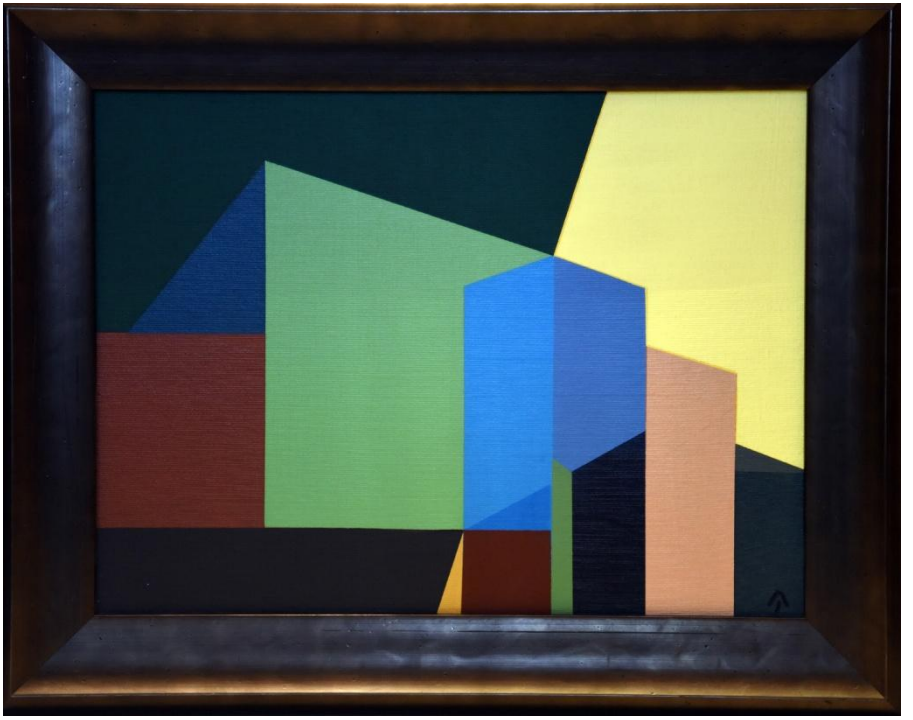

#2
Almásy Ottilia Rita: Pán Péter
Linómetszet, 20 x 22 cm

Kikiáltási ár: 20,000 Ft

#3
Baksai József: Böjt
Fotó, 50 x 50 cm

Kikiáltási ár: 70,000 Ft

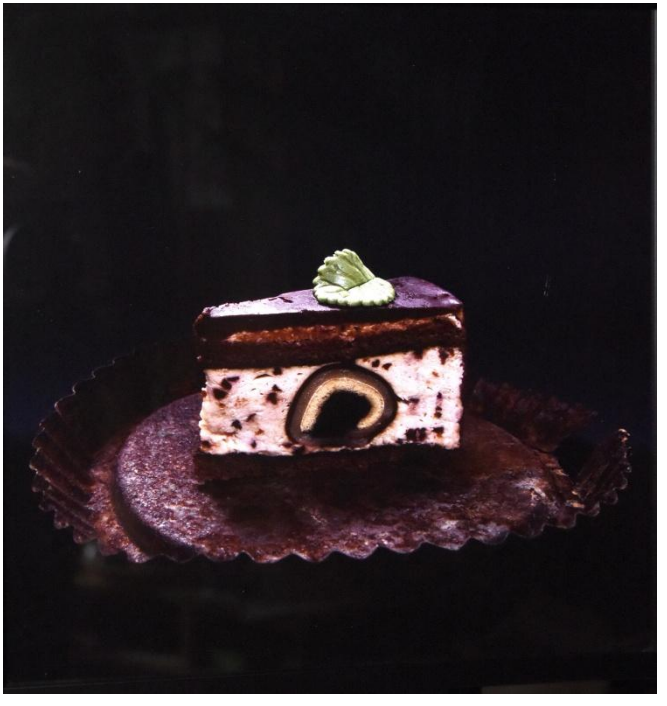

#4
Bátai Sándor: Törvénytár
Vegyes technika/farost, 40 x 50 cm

Kikiáltási ár: 100,000 Ft

#5
Benke Gábor: Táncosnő
Olaj/vászon, 50 x 70 cm

Kikiáltási ár: 50,000 Ft

#6
Benke Gábor: Világítótorony
Olaj/vászon, 50 x 70 cm

Kikiáltási ár: 50,000 Ft

#7
Benkovits Balázs: Kísérlet struktúrák
Grafika, 25 x 18 cm

Kikiáltási ár: 15,000 Ft

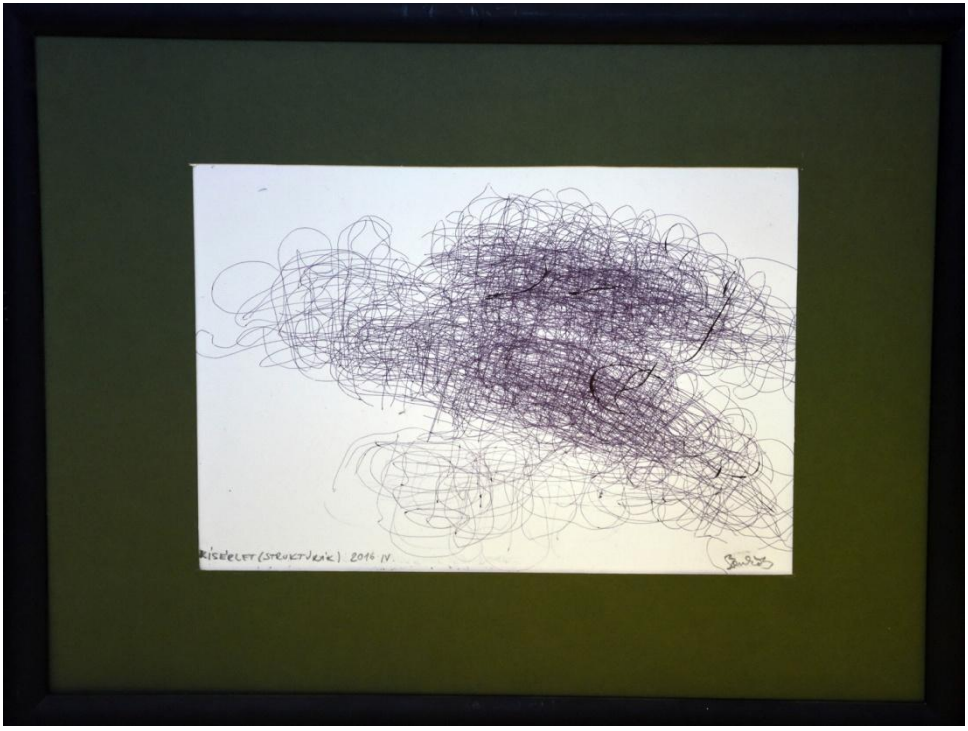

#8

Berényi Zsuzsa: Prágai zsidótemető sorozat, I-III.

Digitális nyomat, 40 x 30 cm

Kikiáltási ár: 45,000 Ft

#9

Bernát András: Tér tanulmány no. 209.

Olaj/vászon, 40 x 30 cm

Kikiáltási ár: 90,000 Ft

Bernát, A, Tér tanulmány No.209. 30 x 40 cm olaj, vászon 2013.

#10
Boros Viola: Cím nélkül I.
Olaj/vászon, 60 x 30 cm

Kikiáltási ár: 60,000 Ft

#11
Boros Viola: Cím nélkül II.
Olaj/vászon, 60 x 30 cm

Kikiáltási ár: 60,000 Ft

#12

Buda Gábor: Kordon

Fotó, 13 x 18 cm

Kikiáltási ár: 20,000 Ft

#13

Bugovits Anikó: Zöld

Olaj/vászon, 50 x 60 cm

Kikiáltási ár: 70,000 Ft

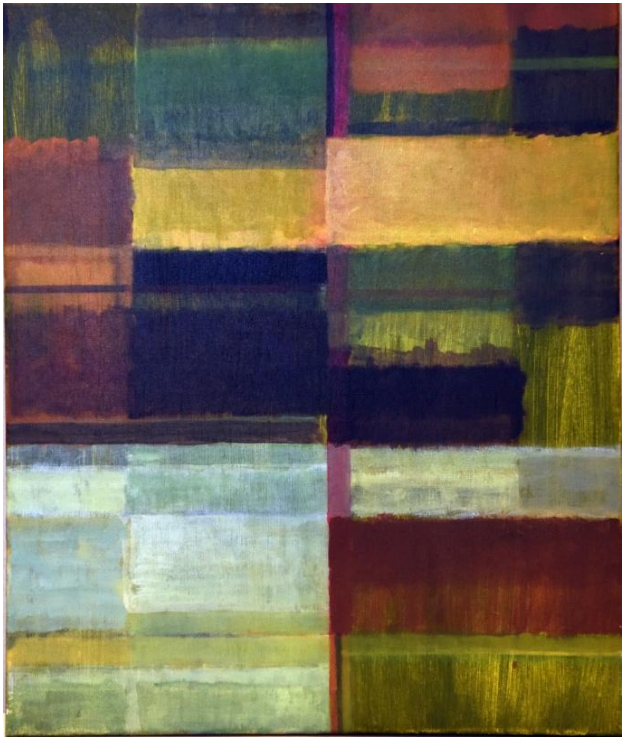

#14
Buhály József: Holdtölte
Akrill/karton, 42 x 29 cm

Kikiáltási ár: 70,000 Ft

#15
Dévényi Ádám: Időomlás
Akvarell, 30 x 30 cm

Kikiáltási ár: 20,000 Ft

#16
Dévényi Mónika: Fekete madarak színes éneke
Olaj/vászon, 70 x 90 cm

Kikiáltási ár: 200,000 Ft

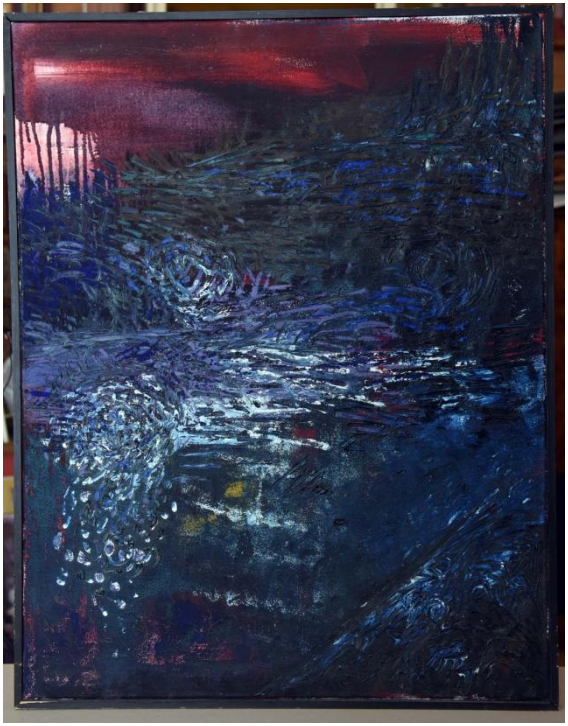

#17
ef Zámbó István: Szent szerelem
Vegyes technika/papír, 50 x 70 cm

Kikiáltási ár: 70,000 Ft

#18

Farkas Dániel: Kenyeret és cirkuszt

Olaj/vászon, 80 x 60 cm

Kikiáltási ár: 60,000 Ft

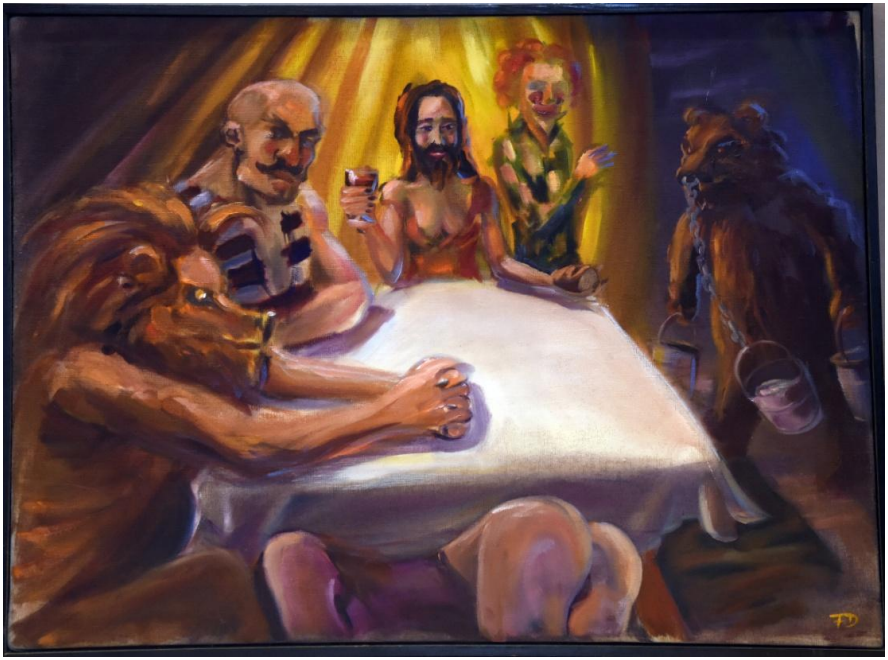

#19
Gerlóczy Sári: Társasmező
Grafika, 50 x 70 cm

Kikiáltási ár: 45,000 Ft

#20
Gosztola Gábor: P.&V. sorozat
Akrill/vászon, 80 x 120 cm

Kikiáltási ár: 100,000 Ft

#21
Haász Ágnes: Arcjáték 2.
Szitanyomat, 60x32, papírméret: 70x50

Kikiáltási ár: 15,000 Ft

#22
Haász Ágnes: Labirintus-játékok VII.
Szitanyomat, 40x60, papírméret: 50x70 cm

Kikiáltási ár: 15,000 Ft

#23

Haász Ágnes: Lépcső-Ház 2.

Szitanyomat, 40x50, papírméret: 50x70 cm

Kikiáltási ár: 15,000 Ft

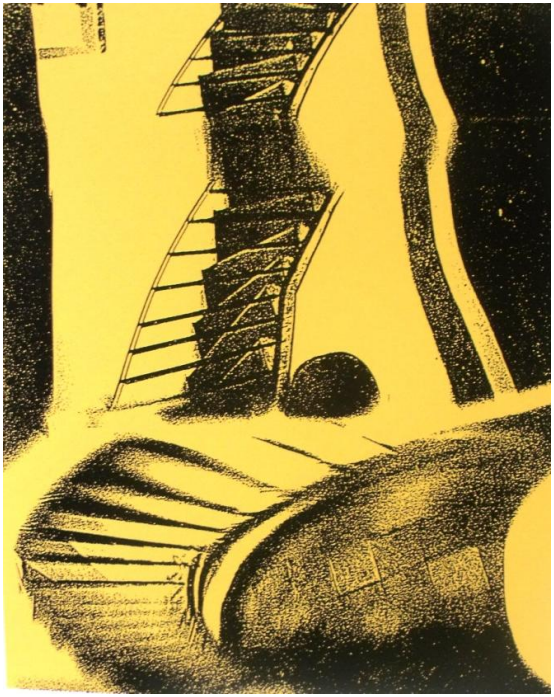

#24

Harangozó Ferenc: Ünnepnapon-sorozat I.

Linómetszet, 20x23 cm

Kikiáltási ár: 20,000 Ft

#25

Harangozó Ferenc: Ünnepnapon-sorozat II.

Linómetszet, 20x23 cm

Kikiáltási ár: 20,000 Ft

#26

Harangozó Ferenc: Ünnepnapon-sorozat III.

Linómetszet, 20x23 cm

Kikiáltási ár: 20,000 Ft

#27

Harangozó Ferenc: Ünnepnapon-sorozat IV.

Linómetszet, 20x23 cm

Kikiáltási ár: 20,000 Ft

#28
Helena Junttila: Maszk
Szitanyomat, 35 x 50 cm

Kikiáltási ár: 15,000 Ft

#29
Kecskeméti Sándor: Szoborterv
Kisplasztika, 30 cm

Kikiáltási ár: 50,000 Ft

#30
Köves Éva: Csendélet
Fotó/olaj/vászon, 60 x 50 cm

Kikiáltási ár: 200,000 Ft

#31
Lendvai Péter Gergely: 3 miniatűr
Linómetszet

Kikiáltási ár: 15,000 Ft

#32
Magyar Boglárka: Magánfülke
Akrill/vászon, 60 x 80 cm

Kikiáltási ár: 30,000 Ft

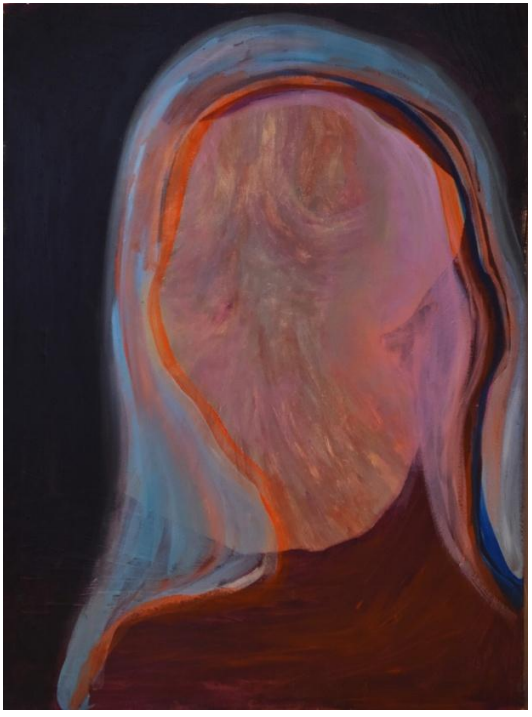

#33

Margit Szabolcs: Törölve

Szitanyomat, 70 x 50 cm

Kikiáltási ár: 30,000 Ft

#34
Mester Olga Lívia: Családi kör
Fotó, 23 x 50 cm

Kikiáltási ár: 10,000 Ft

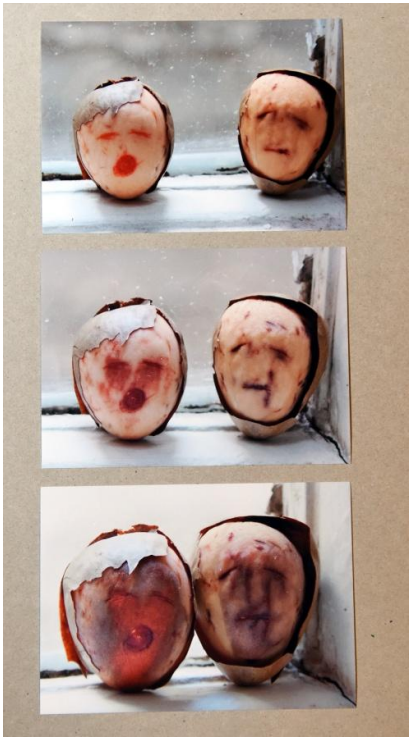

#35
Mohamed Aboelnaga: Cím nélkül
Fotografika, 20 x 20 cm

Kikiáltási ár: 20,000 Ft

#36
Ország László: Eső
Nyomat, 70 x 50 cm

Kikiáltási ár: 40,000 Ft

#37
Ország László: Határvidék
Nyomat, 70 x 50 cm

Kikiáltási ár: 40,000 Ft

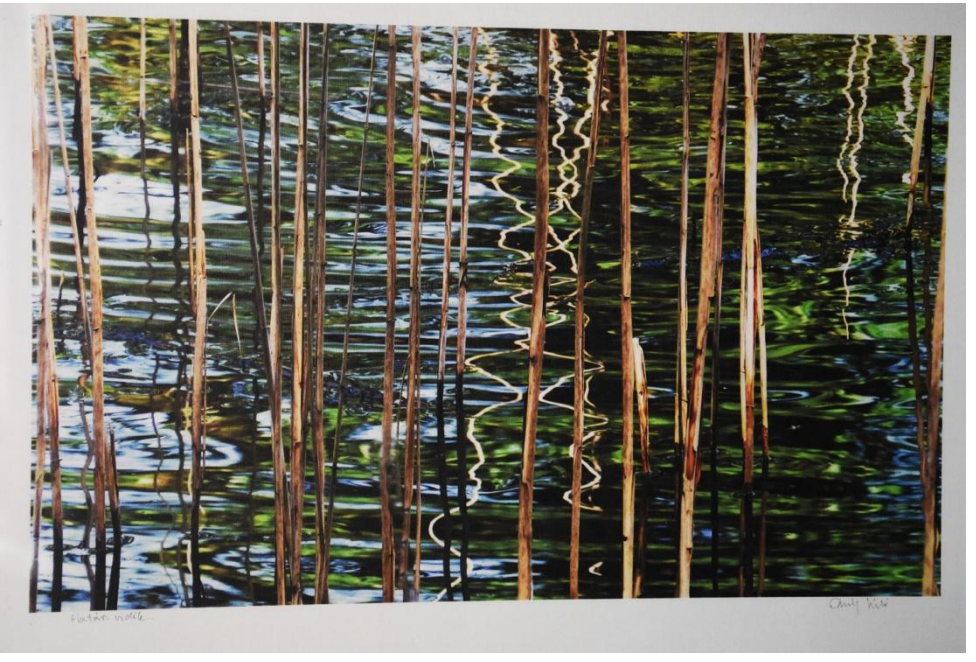

#38
Ráskai Szabolcs: Apollinaire-sorozat I.
Linómetszet, 30 x 20 cm

Kikiáltási ár: 25,000 Ft

#39
Ráskai Szabolcs: Apollinaire-sorozat II.
Linómetszet, 30 x 20 cm

Kikiáltási ár: 25,000 Ft

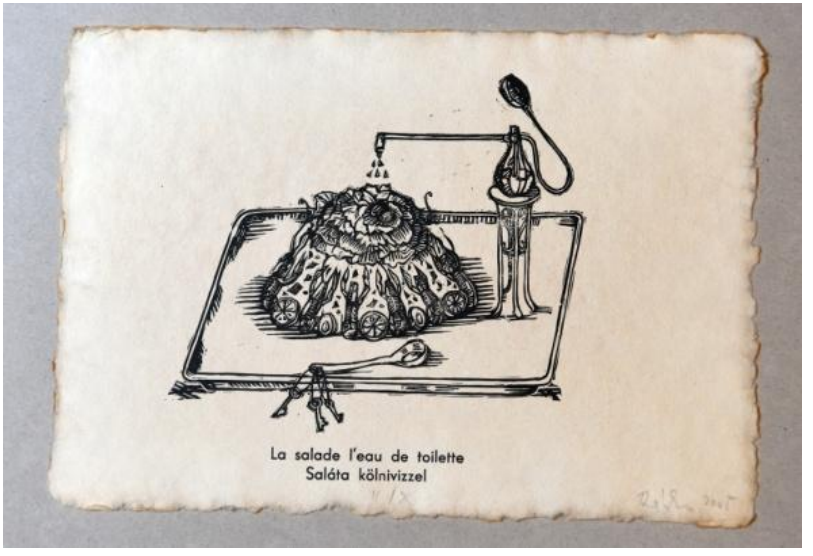

#40
Sáros Miklós: Spenótreggeli
Akrill/vászon, 92 x 75 cm

Kikiáltási ár: 100,000 Ft

#41
Szabó Hunor: Rakéta presszó
Olaj/farost, 60 x 78 cm

Kikiáltási ár: 50,000 Ft

#42

Szabó Hunor: Üvegkoporsóban

Olaj/farost, 60 x 78 cm

Kikiáltási ár: 50,000 Ft

#43
Szabó László: Vízgyűjtő
Kisplasztika, 35 cm

Kikiáltási ár: 50,000 Ft

#44
Tellér Mária: A két lovaghegy
Digitális nyomat, 50 x 50 cm

Kikiáltási ár: 36,000 Ft

#45
Tellér Mária: Erdőtűz
Digitális nyomat, 50 x 50 cm

Kikiáltási ár: 36,000 Ft

#46
Tóth József: Túl az üveghegyen
Olaj/vászon, 60 x 50 cm

Kikiáltási ár: 60,000 Ft

#47

Ujj Zsuzsi: Sarkos pinás

Fotó, 20 x 30 cm

Kikiáltási ár: 50,000 Ft

#48
Varga Ferenc: Ablak
Vegyes technika, 45 x 30 cm

Kikiáltási ár: 50,000 Ft

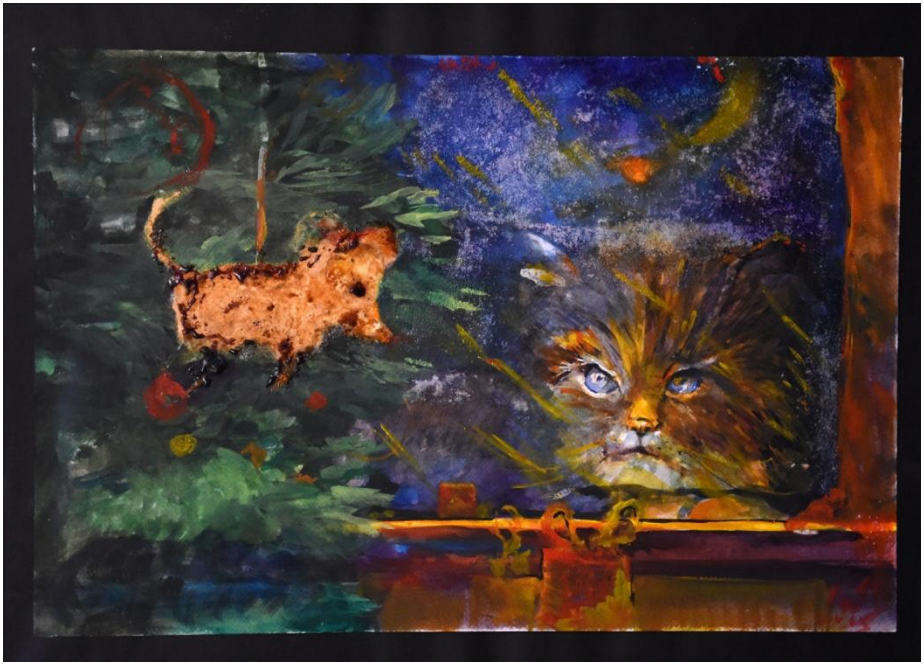

#49

Vári Zsófia: Egy szép délután

Olaj/vászon, 60 x 40 cm

Kikiáltási ár: 60,000 Ft

#50
Verebics Ágnes: Szőrös nők
Fotografika, 20 x 50 cm

Kikiáltási ár: 60,000 Ft

#51
Verebics Katalin: Vízfejű ország
Vegyes technika, 40 x 40 cm

Kikiáltási ár: 60,000 Ft

#52
Víg Attila: Csendélet
Pasztell/papír, 50 x 60 cm

Kikiáltási ár: 40,000 Ft

#53
Víg Attila: Falusi táj
Olaj/farost, 40 x 30 cm

Kikiáltási ár: 40,000 Ft

#54
Vincze Ottó: Optimalizált távkapcsolat
Szitanyomat, 36 x 36 cm

Kikiáltási ár: 40,000 Ft

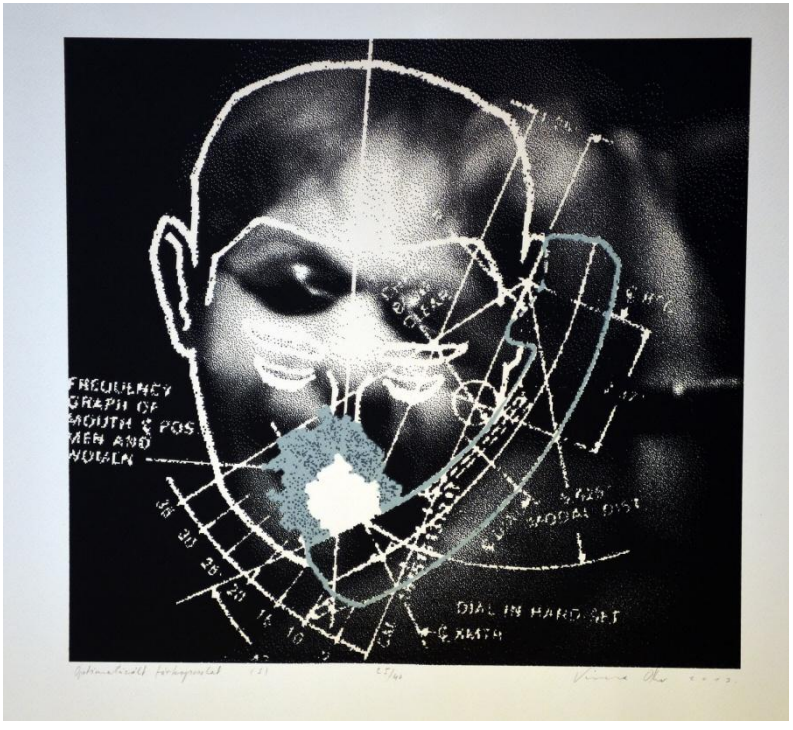

A jótékonysági árverést támogatták:

- A katalógusban feltüntetett művészek, műveik felajánlásával
- Börcsök Enikő színművész és Tóth József festőművész, művész barátaik bevonásával
- Kovács Gábor Attila és Szkarossy Zsuzsa, a műtárgyak fotózásával
- Az A38 Hajó, a kiállítótér térítésmentes biztosításával
- A Virág Judit Galéria térítésmentesen vállalta az aukció levezetését
- Az Axioart.com az aukciós katalógus online bemutatásának kedvezményes biztosításával
- Görgényi Gyula és Jávori Péter a rendezvény hangosítását vállalták
- Barta Andrea, a szervezés és az online megjelenés támogatásával
- A katalógus grafikai munkáját és nyomdaköltségét a Dentál Press Hungary Kft. vállalta